

RZUT WC

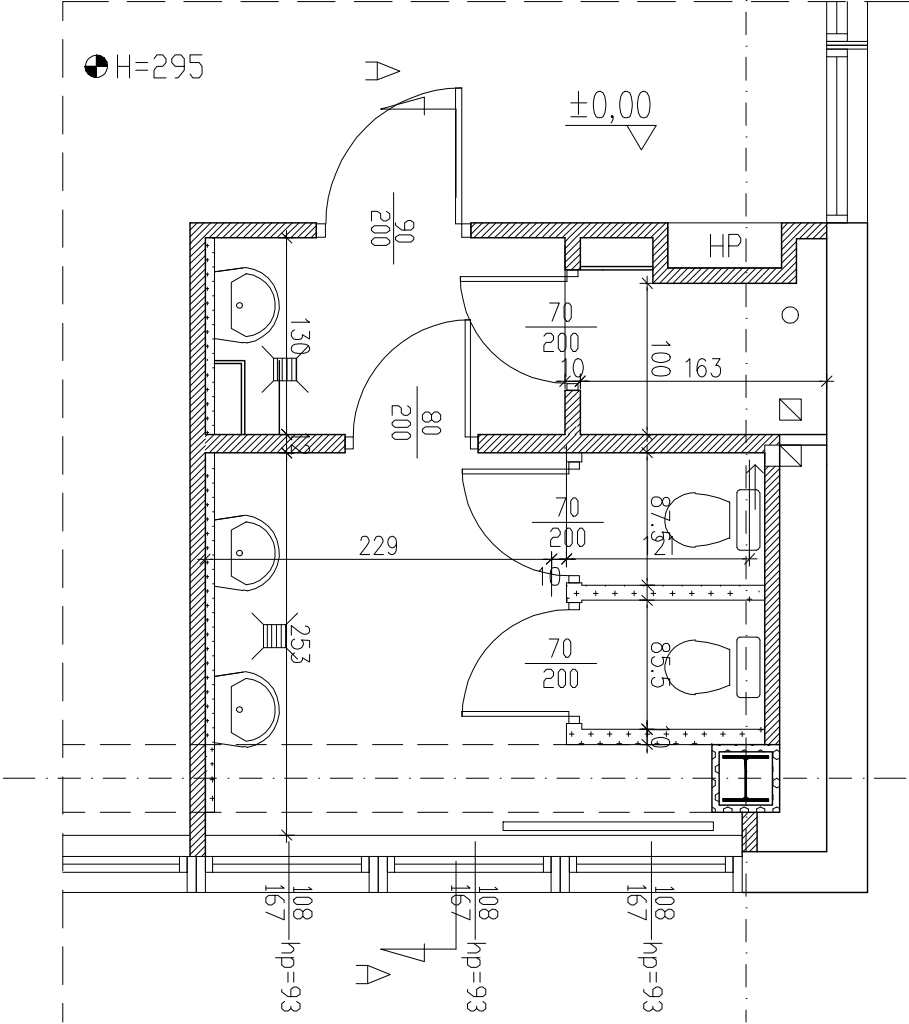

PREKRÓJ A-A

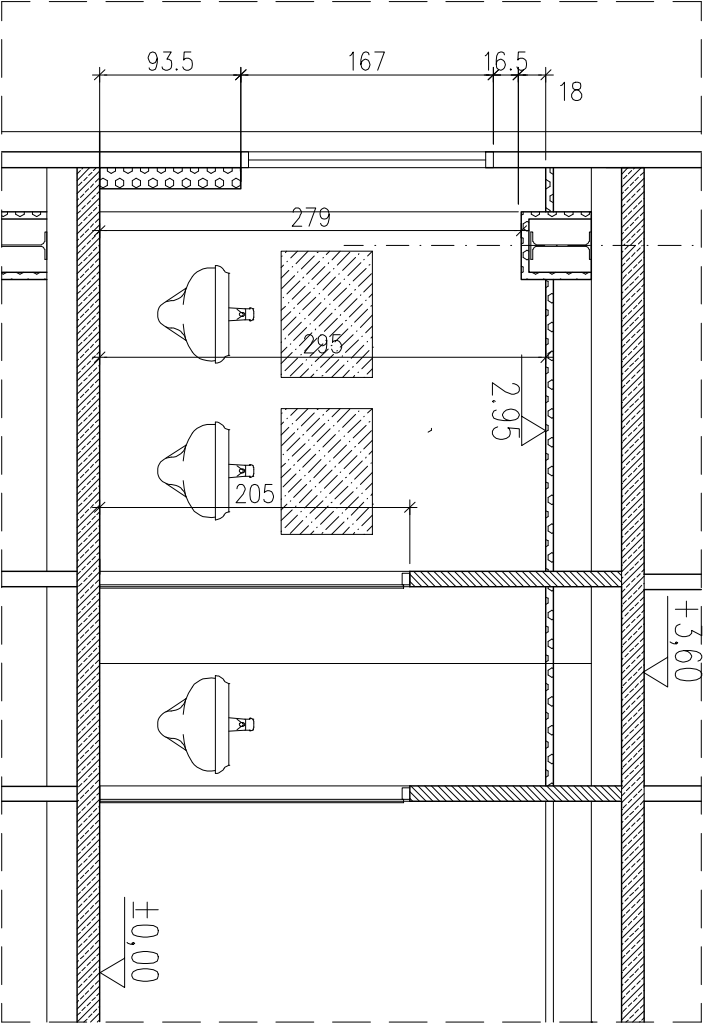

LEGENDA:

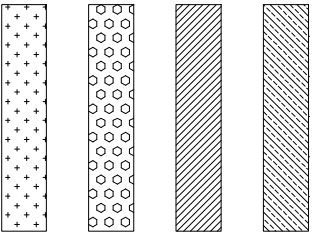

ELEMENTY ŻELBETOWE

ŚCIANY MUROWANE

OKŁADZINA "SOKALIT"

ŚCIANKI DO WYSOKOŚCI 210 cm

UWAGA
WSZELKIE PRAWA AUTORSKIE DO NINIEJSZEGO OPRACOWANIA
SĄ ZASTRZEŻONE. KOPIOWANIE, ROZPOWSZECZANIE I
UDOSTĘPNIANIE OSOBOM TRZECIM PROJEKTU LUB JEJEGO CZĘŚCI
BEZ ZGODY AUTORÓW SA ZABRONIONE.

DATA UWAGI

Projekt wykonany zgodnie z normami i przepisami
polskiego prawa budowlanego.



ARCHIKON
ul. Ziębicza 4 lok. 3
01-461 Warszawa
archikon@o2.pl

tel./fax 224157238
0697942220

INWESTOR:
INSTYTUT BADAŃ SYSTEMOWYCH PAN
01-447 Warszawa, ul. Noweńska 6

TEMAT:
REMONT TOALET W BUDYNKU
INSTYTUTU BADAŃ SYSTEMOWYCH PAN

LOKALIZACJA:
UL. NOWEŃSKA 6, 01-447 WARSZAWA

PROJEKTANT: mgr inż. arch. Paweł Chmielewski	nr upr. w specjalności architektonicznej W0 37/01	Podpis
SPRAWDZAJĄCY: mgr inż. arch. Andrzej Motzrak	nr upr. w specjalności architektonicznej W0-140/91	Podpis
OPRACOWYK: mgr inż. arch. Ewa Gołąb		Podpis

NAZWA RYSUNKU: RZUT 3-go PIĘTRA-INWENTARYZACJA I-04				Nr rysunku
Stadium PROJEKT BUDOWLANY	Brzoza ARCHITEKTURA	Nr projektu 14/A/16	Skala 1:50	Data 07.08.2018