

RZUT WC

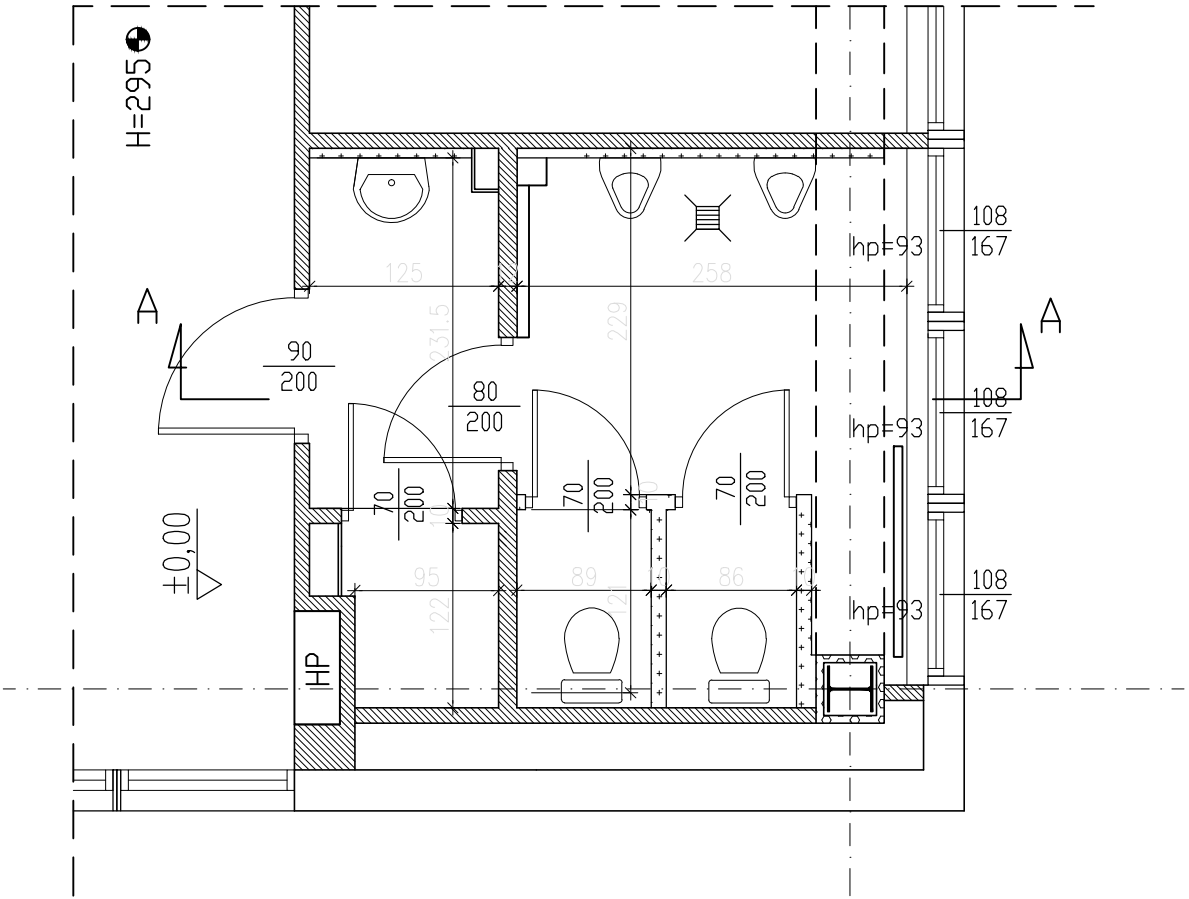

PREKRÓJ A-A

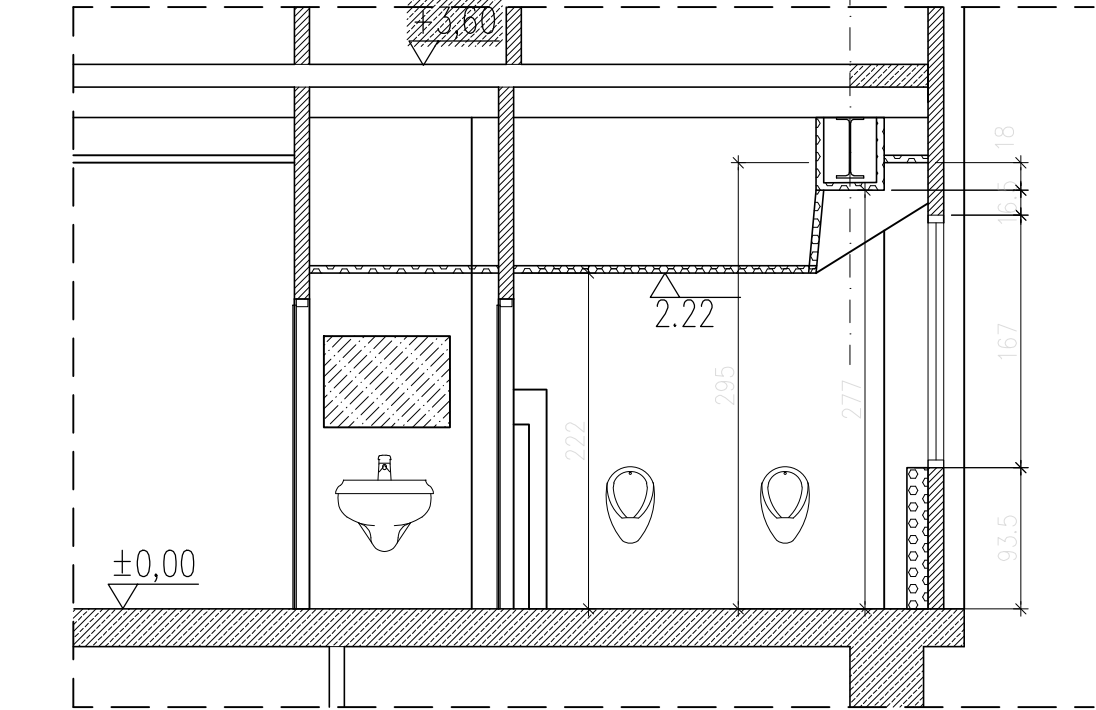

LEGENDA:



ELEMENTY ŻELBETOWE

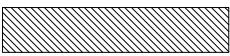

ŚCIANY MUROWANE

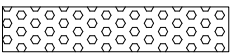

OKŁADZINA "SOKALIT"

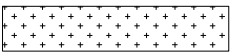

ŚCIANKI DO WYSOKOŚCI 210 cm

UWAGA
WSZELKIE PRAWA AUTORSKIE DO NINIEJSZEGO OPRACOWANIA
SĄ ZASTRZEŻONE. KOPIOWANIE, ROZPOWSZECZNIANIE I
UDOSTĘPNIANIE OSOBOM TRZECIM PROJEKTU LUB JEGO CZĘŚCI
BEZ ZGODY AUTORÓW SA ZABRONIONE.

DATA

UWAGI

Projekt wykonany zgodnie z normami i przepisami
polskiego prawa budowlanego.



ARCHIKON
ul. Ziębicka 4 lok.3
01-461 Warszawa

tel./fax 224157238
0697942220
archikon@o2.pl

INWESTOR:
INSTYTUT BADAŃ SYSTEMOWYCH PAN
01-447 Warszawa, ul. Nowelska 6

TEMAT:
REMONT ŁAZIENEK W BUDYNKU
INSTYTUTU BADAŃ SYSTEMOWYCH PAN

LOKALIZACJA:
UL. NEWELSKA 6, 01-447 WARSZAWA

PROJEKTANT:
mgr inż. arch. Paweł Chmielewski

nr upr.
Wa-37/01

Podpis

SPRAWDZAJĄCY:
mgr inż. arch. Andrzej Matrzak

nr upr.
Wa-140/91

Podpis

OPRACOWAŁ:
mgr inż. arch. Ewa Gołqb

Podpis

NAZWA RYSUNKU:
RZUT PIĘTRO II-INWENTARYZACJA

Nr rysunku
I-03

Stadium
PROJEKT
BUDOWLANY

Branża
ARCHITEKTURA

Nr projektu
14/A/16

Skala
1:50

Data
20.06.2016